Manual do Usuário Faktoory

Elaboração de Nota Fiscal via Pedido de Venda

Versão 2.0

Faktoory ONE

09/2023

Endereço

R. José Maria Barbosa, 31 - Sala 124 - CEP. 18047380
Jardim Portal da Colina - Sorocaba - SP

Telefone

+55 (15) 3500-8520

E-mail

contato@faktoory.com.br



Controle da versão.....	3
1. Objetivo do Manual.....	4
2. Utilização da Funcionalidade.....	5
3. Elaboração da Nota Fiscal via Pedido de Venda.....	6
4. Anexos.....	13

Endereço

R. José Maria Barbosa, 31 - Sala 124 - CEP. 18047380
Jardim Portal da Colina - Sorocaba - SP

Telefone

+55 (15) 3500-8520

E-mail

contato@faktory.com.br

Controle da versão

Versão 2.0	Setembro 2023	Elaboração do manual	Otávio Pampolha
------------	---------------	----------------------	-----------------

Endereço

R. José Maria Barbosa, 31 - Sala 124 - CEP. 18047380
Jardim Portal da Colina - Sorocaba - SP

Telefone

+55 (15) 3500-8520

E-mail

contato@faktory.com.br

1. Objetivo do Manual

Este documento tem por objetivo orientar os clientes usuários do sistema Faktory, na etapa de elaboração de nota fiscal via pedido de venda. Na demonstração de exemplo, foram utilizados dados de um banco de treinamento para concretização dos processos e do entendimento dos usuários do sistema.

Endereço

R. José Maria Barbosa, 31 - Sala 124 - CEP. 18047380
Jardim Portal da Colina - Sorocaba - SP

Telefone

+55 (15) 3500-8520

E-mail

contato@faktory.com.br



2. Utilização da Funcionalidade

Para elaboração de notas fiscais de saída como Venda de Produção ou Industrialização para outra Empresa. Tal movimentação irá gerar uma baixa em quantidade e valores no pedido de venda, baixa em quantidade e valores do estoque e contas a receber caso o CFOP tenha sido parametrizado para gerar financeiro.

Endereço

R. José Maria Barbosa, 31 - Sala 124 - CEP. 18047380
Jardim Portal da Colina - Sorocaba - SP

Telefone

+55 (15) 3500-8520

E-mail

contato@faktory.com.br



3. Elaboração da Nota Fiscal via Pedido de Venda

Com a integração entre o módulo de vendas e o módulo de faturamento, é possível a partir de um pedido de venda previamente revisado e finalizado, gerar uma nota fiscal no sistema Faktoory.

Para elaborar uma Nota Fiscal no Sistema, a partir de um pedido de venda, acesse o módulo de Vendas e clique em “Pedidos de Venda”.

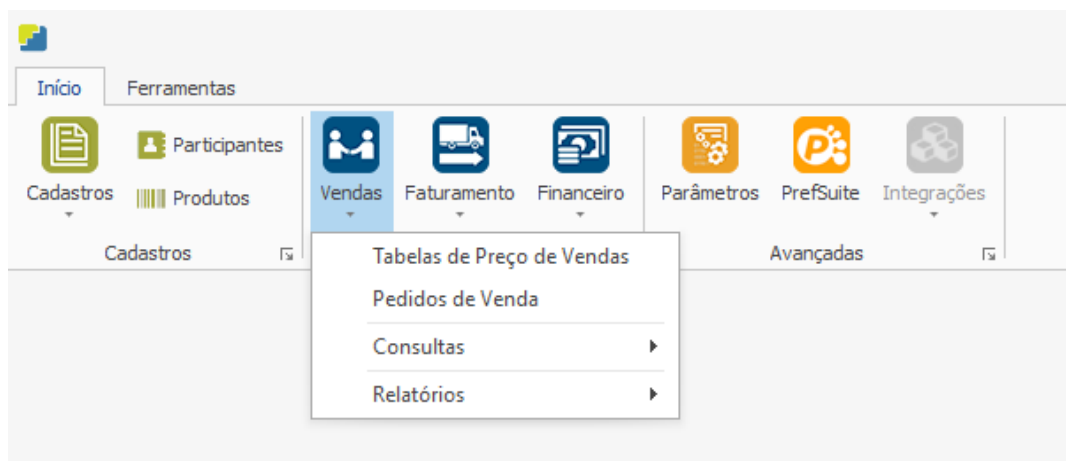

No caso da nota fiscal via pedido de venda, o valor unitário dos itens será preenchido automaticamente pelo sistema com o mesmo valor do produto no pedido de venda.

Endereço

R. José Maria Barbosa, 31 - Sala 124 - CEP. 18047380
Jardim Portal da Colina - Sorocaba - SP

Telefone

+55 (15) 3500-8520

E-mail

contato@faktoory.com.br

Com o pedido de venda já finalizado, e a nota fiscal já selecionada na flag correspondente ao pedido, no botão Ações, é possível gerar uma Nota Fiscal ao clicar em “Gerar NF”.

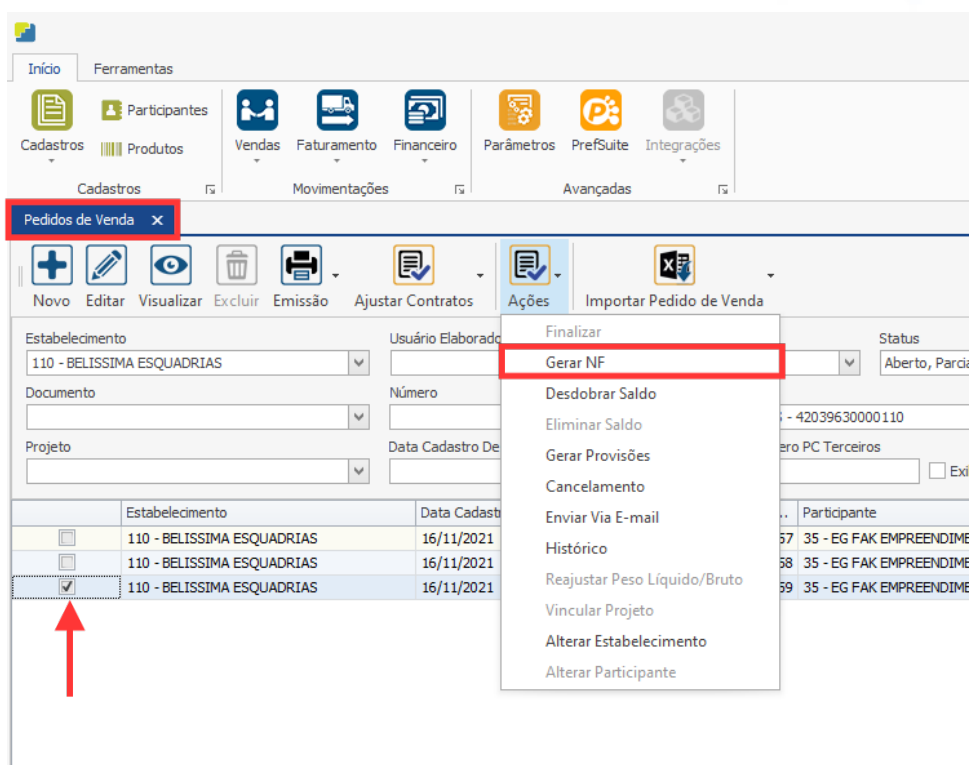

O Sistema irá mostrar uma mensagem de confirmação para o usuário lhe informando se o Pedido de Venda já foi ajustado e está pronto para ser emitido e gerar uma Nota Fiscal. Clicar em “Sim”.

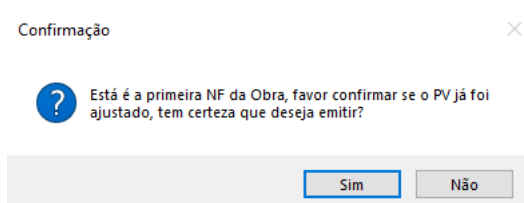

Endereço

R. José Maria Barbosa, 31 - Sala 124 - CEP. 18047380
Jardim Portal da Colina - Sorocaba - SP

Telefone

+55 (15) 3500-8520

E-mail

contato@faktoory.com.br

Após clicar em “Sim” o sistema irá mostrar uma nova janela “Incluir Nota Fiscal”, onde é possível visualizar todas as informações da nota, através do cabeçalho e das abas, como “Itens da Nota Fiscal”, onde são informados: Produto, Variante, Descrição Complementar, CFOP, Quantidade, Valor Unitário, Valor Total, Peso, além de eventuais atributos que possam ser implementados na operação realizada.

Itens da Nota Fiscal		Detalhes do Item	Transporte	Exportação	Observações	Intermediador	Resumo	NF-e	Fluxo de Caixa	Anexos	NF Fornecedor	
Item	Produto	Variante				Unidade Comercialização	Quantidade (Unidade Comerc.)	Valor Informado (Unidade Comerc.)	Fl. Unit. Líquido		Valor Unitário (Unidade Comerc.)	
1	P-21-4149/00-J1 A-MT - FATURAMEN...	689FC6FC49868CBD - L = 2000 X H ...				UN - UNIDADE	6,0000	4.349,8722404173	<input type="checkbox"/>		4.349,8722404173	
2	P-21-4149/00-J1-MT - FATURAMENT...	77081CCF6382A633 - L = 1200 X H ...				UN - UNIDADE	10,0000	4.349,8722404173	<input type="checkbox"/>		4.349,8722404173	
3	P-21-4149/00-J2-MT - FATURAMENT...	B0AD85F0B6182C50 - L = 2000 X H ...				UN - UNIDADE	6,0000	1.568,9989171185	<input type="checkbox"/>		1.568,9989171185	
4	P-21-4149/00-P1-MT - FATURAMENT...	418ECEEE3365C696E - L = 1200 X H ...				UN - UNIDADE	8,0000	4.349,8722404173	<input type="checkbox"/>		4.349,8722404173	

Além da aba “Itens da Nota Fiscal”, existem outras abas de preenchimento e/ou visualização das informações na Nota Fiscal.

Endereço

R. José Maria Barbosa, 31 - Sala 124 - CEP. 18047380
Jardim Portal da Colina - Sorocaba - SP

Telefone

+55 (15) 3500-8520

E-mail

contato@faktoory.com.br

Na Aba “Detalhes do Item”, ainda existem sub-abas, onde podem ser preenchidos, alterados e/ou visualizadas, informações de Estoque, ICMS, ICMS DIFAL / Ajuste de ICMS, IPI, PIS, COFINS, II, ISSQN, Outras Retenções, Rateio por Projeto, Pedidos de Venda, Nota Fiscal Referenciada, Importação e Romaneio.

Itens da Nota Fiscal		Detalhes do Item		Transporte	Exportação	Observações	Intermediador	Resumo	NF-e	Fluxo de Caixa	Anexos	NF Fornecedor			
Dados Gerais	Estoque	ICMS	ICMS ST	ICMS DIFAL / Ajuste ICMS	IPI	PIS	COFINS	II	ISSQN	Outras Retenções	Rateio por Projeto	Pedidos de Venda	Nota Fiscal Referenciada	Importação	Romaneio
CFOP		Unidade de Comercialização		Quantidade	Valor Unitário		Valor Total do Item								
5101 - 01 - VENDA DE PRODUÇÃO DO ESTABE...		LN - UNIDADE		6,0000	4.349,8722404173		26.099,23								
Valor Total do Produto	Valor do Frete	Valor Frete Internacional		Valor Seguro	Valor Outras Despesas		Valor Total Líquido								
26.099,23		0,00		0,00	0,00		26.099,23								
Alíquota Federal IBPT	Valor Federal IBPT	Alíquota Estadual IBPT		Valor Estadual IBPT	Alíquota Municipal IBPT		Valor Municipal IBPT								
0,00		0,00		0,00	0,00		0,00								
Data de Entrega	Local Entrega		Alíquota FCP												
16/01/2022	SÃO ROQUE, 452 - TULIPAS - SOROCABA/SP		0,00												
Peso Líquido Unitário	Peso Líquido Total	Peso Bruto Unitário	Peso Bruto Total	NCM Produto											
25,70700	154,24200	25,70700	154,24200	76101000											
Produto/Participante Compra/Recebimento				Produto/Participante Nota Fiscal				Número do pedido	Número do item no pedido						
									000000						

Na Aba “Transporte”, há todas as informações referentes ao Transporte dos itens do pedido de venda.

Itens da Nota Fiscal	Detalhes do Item	Transporte	Exportação	Observações	Intermediador	Resumo	NF-e	Fluxo de Caixa	Anexos	NF Fornecedor
Transportador										
Modalidade do Frete										
FOB - FREE ON BOARD LIVRE A BORDO										
Placa do Veículo:		Estado	Registro Nacional do Transportador (RNTC):							
Espécie dos Volumes transportados				Marca dos Volumes transportados						
Quantidade de Volumes transportados				Numeração dos Volumes transportados						
0										
Cidade de Origem:					Cidade de Destino:					

Endereço

R. José Maria Barbosa, 31 - Sala 124 - CEP. 18047380
Jardim Portal da Colina - Sorocaba - SP

Telefone

+55 (15) 3500-8520

E-mail

contato@faktory.com.br

Na Aba “Observações”, composta por sub três sub-abas, podem ser preenchidas informações para o detalhamento Fiscal, onde cada sub-aba direciona a observação feita, ao respectivo destinatário.

Itens da Nota Fiscal	Detalhes do Item	Transporte	Exportação	Observações	Intermediador	Resumo	NF-e	Fluxo de Caixa	Anexos	NF Fornecedor
Observações Internas		Informações Complementares da Nota Fiscal			Informações Adicionais para o Fisco					
Observação Padrão										
<input type="text"/> <input type="button" value="Adicionar"/> <input type="button" value="Gerar Observação"/>										
OBRA: 23-P-21-4149/00-ESPAÇO EMPRESARIAL - CEI:										

Na Aba “Resumo”, são mostrados todos os valores referentes aos itens do pedido de venda, na emissão da Nota Fiscal, na sub-aba Totais. Nesta sub-aba, os dados podem ser alterados de modo que quaisquer alterações feitas, irão impactar diretamente em todos os itens do pedido de venda. Ainda em “Resumo”, existem, Previsão Financeira, e Rateio Projetos.

Itens da Nota Fiscal	Detalhes do Item	Transporte	Exportação	Observações	Intermediador	Resumo	NF-e	Fluxo de Caixa	Anexos	NF Fornecedor
Totais		Previsão Financeira		Rateio Projetos						
Documento			Impostos				Retenções			
Valor Total Documento	113.810,92		Valor Total ICMS	0,00		Valor Total Retenção PIS	0,00			
Valor Total Produtos	113.810,92		Valor Total ICMS ST	0,00		Valor Total Retenção COFINS	0,00			
Valor Total Líquido	113.810,92		Valor Total IPI	0,00		Valor Total Retenção CSLL	0,00			
Valor Total Seguro	0,00		Valor Total IPI Outras	0,00		Valor Total Retenção INSS	0,00			
Valor Total Outras Despesas	0,00		Valor Total IPI Devolvido	0,00		Valor Total IRRF	0,00			
Valor Total Frete Internacional	0,00		Valor Total PIS	0,00		Valor Total Retenção ISS	0,00			
Valor Total Frete	0,00		Valor Total COFINS	0,00		Área				
Valor Total Descontos	0,00		Valor Total ISS	0,00		Área Total Real	71,76			
Peso			Valor Total FCP	0,00		Área Total Arredondada	87,00			
Peso Líquido Total	567,93		Valor Total FCP ST	0,00		Financeiro				
Peso Bruto Total	567,93		Valor Total II	0,00		Valor Total Financeiro	113.810,92			
			Valor Total Desoneração ICMS	0,00		Valor Total Fluxo de Caixa	113.810,92			

Endereço

R. José Maria Barbosa, 31 - Sala 124 - CEP. 18047380
Jardim Portal da Colina - Sorocaba - SP

Telefone

+55 (15) 3500-8520

E-mail

contato@faktory.com.br

Na aba NF-e estão as informações de Chave de Acesso; Status da NF-e; XML da NF-e. Porém, estas informações somente estarão disponíveis para visualização após a transmissão da NF-e para Sefaz.

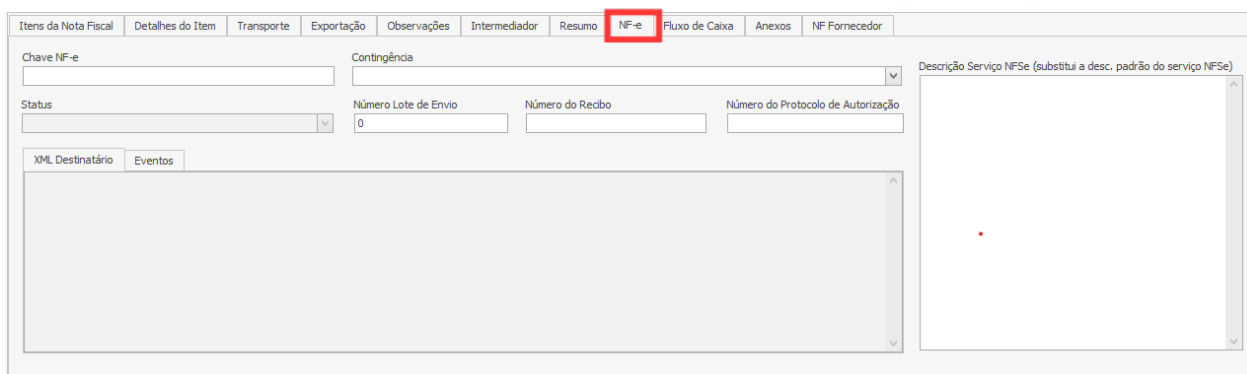

Na Aba “Fluxo de Caixa” devem ser informados as relações financeiras do pedido de venda, no que diz respeito a qual departamento a emissão da nota fiscal se refere, qual a conta, percentual e o seu valor.

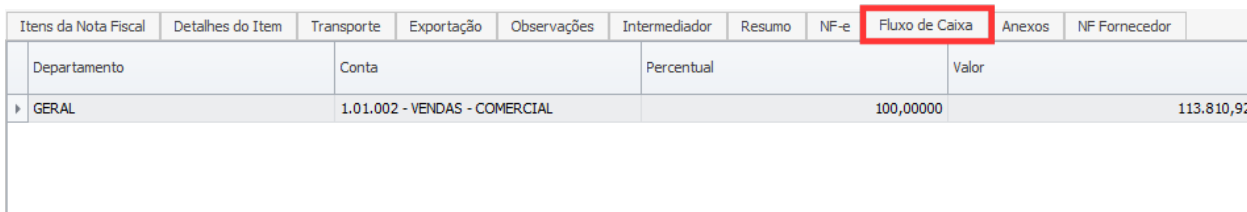

Departamento	Conta	Percentual	Valor
▶ GERAL	1.01.002 - VENDAS - COMERCIAL	100,00000	113.810,92

Com todas as informações preenchidas no sistema, durante o processo de elaboração da Nota Fiscal, o próximo passo é finalizar a nota e registrar todos os dados e informações. Para finalizar o processo de emissão da nota fiscal através do pedido de venda, é necessário pressionar o botão “Gravar”.

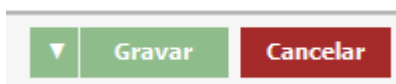

Endereço

R. José Maria Barbosa, 31 - Sala 124 - CEP. 18047380
Jardim Portal da Colina - Sorocaba - SP

Telefone

+55 (15) 3500-8520

E-mail

contato@faktory.com.br

Após o processo de gravar a nota fiscal, uma mensagem de carregamento irá aparecer na tela informando que os dados estão sendo gravados. Ao final, a aba geral “Incluir Nota Fiscal” será fechada e o sistema irá retornar a tela de “Notas Fiscais”, onde será possível visualizar a nota que foi emitida durante o processo.

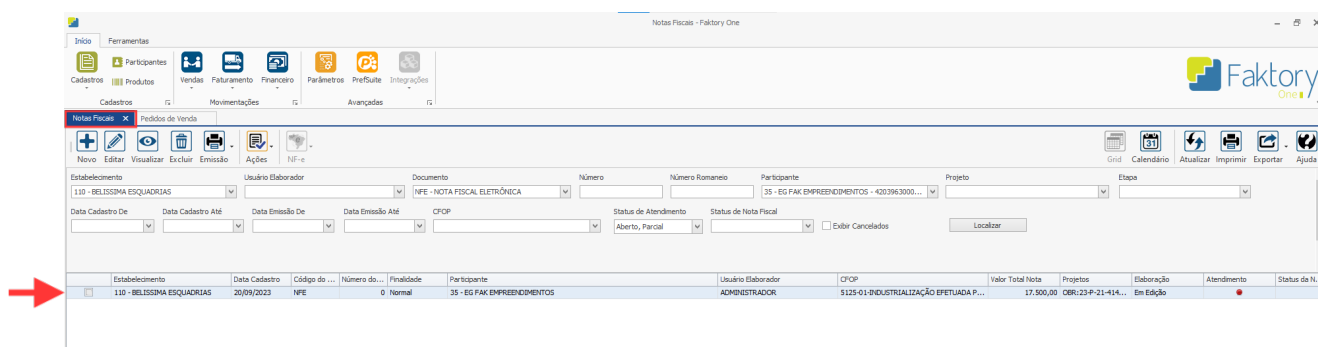

Para a localização da nota fiscal emitida, o usuário pode utilizar os filtros para a busca da nota. Se durante o processo de emissão da nota fiscal, houver determinado imprevisto que comprometa o processo, ou por motivos de erros, como pedido de venda selecionado incorretamente para a emissão, existe o botão “Cancelar” ao lado do botão de gravação, que interrompe a emissão da nota fiscal.

Endereço

R. José Maria Barbosa, 31 - Sala 124 - CEP. 18047380
Jardim Portal da Colina - Sorocaba - SP

Telefone

+55 (15) 3500-8520

E-mail

contato@faktoory.com.br

4. Anexos

Link do vídeo

Endereço

R. José Maria Barbosa, 31 - Sala 124 - CEP. 18047380
Jardim Portal da Colina - Sorocaba - SP

Telefone

+55 (15) 3500-8520

E-mail

contato@faktory.com.br